Материально-техническое обеспечение и оснащенность образовательного процесса

Объекты недвижимости, закрепленные на праве оперативного управления за Государственным бюджетным образовательным учреждением профессионального образования города Севастополя «Севастопольский торгово-экономический техникум».

Свидетельство о внесении в реестр собственности города Севастополя , подтверждающее наличие объектов недвижимости, закрепленных на праве оперативного управления за ГБОУПО «СТЭТ» для осуществления образовательной деятельности.

№	Наименование объекта недвижимости	Адрес объекта недвижимости	Назначение объекта недвижимости	Площадь объекта (кв.м)
1	Здание коммерческого техникума	Российская Федерация, 299007 г. Севастополь, ул. Кожанова,2	Нежилое здание	2393,30
2	Здание базы практики кафе «Престиж»	Российская Федерация, 299007 г. Севастополь, ул. Кожанова,2	Нежилое здание	416,60
3	Здание базы практики кафе «Престиж»	Российская Федерация, 299007 г. Севастополь, ул. Кожанова,2	Нежилое здание	329,20
4	Здание	Российская Федерация, 299007 г. Севастополь, ул. Кожанова,2	Нежилое здание	52,20
5	Сарай базы практики кафе «Престиж»	Российская Федерация, 299007 г. Севастополь, ул. Кожанова,2	Нежилое здание	26,90

В учебном здании техникума находится 17 учебных кабинетов из них 6 компьютерных классов и лаборатории

- лаборатория инструментальных средств разработки;
- полигон разработки бизнес-приложений;
- полигон проектирования информационных систем;
- студия информационных ресурсов;
- лаборатория товароведения и экспертизы непродовольственных товаров;
- мастерская «Учебный магазин»;
- мастерская «Учебный склад;
- лаборатория технического оснащения торговых организаций;
- лаборатория товароведения и экспертизы продовольственных товаров ;
- лаборатория логистики;

- лаборатория «Служба продажи и маркетинга» ;
- лаборатория информационно-коммуникационных технологий;
- лаборатория информационных технологий в профессиональной деятельности;
- лаборатория информатики и информационно-коммуникационных - технологий в профессиональной деятельности;
- лаборатория информационных систем ;
- лаборатория технических средств информатизации;

В кабинетах проводятся занятия по учебным дисциплинам и профессиональным модулям с использованием современного оборудования и технологий.

Наличие оборудованных учебных кабинетов, объектов для проведения практических занятий

№ п\п	Наименование кабинета	Изображение
	«Кабинет основ безопасности жизнедеятельности. Кабинет безопасности жизнедеятельности. Кабинет безопасности жизнедеятельности и охраны труда. Стрелковый тир», №012	
	«Кабинет географии. Кабинет географии туризма. Лаборатория коммуникативных тренингов. Учебный (тренинговый) офис. Учебная (тренинговая) фирма по предоставлению туристских услуг (турфирма)» №12	

	«Кабинет русского языка и литературы. Кабинет иностранного языка. Кабинет иностранного языка (лингафонный). Кабинет культуры речи. Мультимедийная лаборатория иностранных языков», кабинет № 15.	
	«Кабинет организации деятельности службы бронирования. Кабинет организации продаж гостиничного продукта. Кабинет инженерных систем гостиницы и охраны труда. Кабинет организации деятельности службы приёма, размещения и выписки гостей. Лаборатория «Служба приема и размещения гостей». Лаборатория «Служба бронирования гостиничных услуг», кабинет № 16.	
	«Кабинет биологии. Кабинет экологии. Кабинет физики. Кабинет химии. Кабинет естествознания. Кабинет экологических основ природопользования. Лаборатория микробиологии, санитарии и гигиены», кабинет № 21.	
	«Кабинет истории. Кабинет экономики. Кабинет обществознания. Кабинет экономической теории. Кабинет гуманитарных и социальных дисциплин. Кабинет социально-экономических дисциплин. Кабинет гуманитарных и социально-экономических дисциплин. Кабинет обществознания (вкл. экономику и право)», кабинет № 25.	

	«Кабинет теории бухгалтерского учета. Кабинет бухгалтерского учета. Кабинет бухгалтерского учёта, налогообложения и аудита. Кабинет финансовой грамотности. Кабинет экономики организации. Кабинет экономики и бухгалтерского учета. Кабинет финансов, денежного обращения и кредитов. Кабинет анализа финансово-хозяйственной деятельности. Лаборатория «Учебная бухгалтерия», кабинет № 26.	
	«Кабинет технологического оборудования кулинарного и кондитерского производства. Учебный кулинарный цех. Учебный кондитерский цех», кабинет № 27.	
	«Лаборатория химии. Лаборатория метрологии и стандартизации», кабинет № 28.	
	«Кабинет турагентской и туроператорской деятельности. Кабинет информационно-экскурсионной деятельности. Тренинговый кабинет делопроизводства и оргтехники. Лаборатория архитектуры вычислительных систем», кабинет № 36.	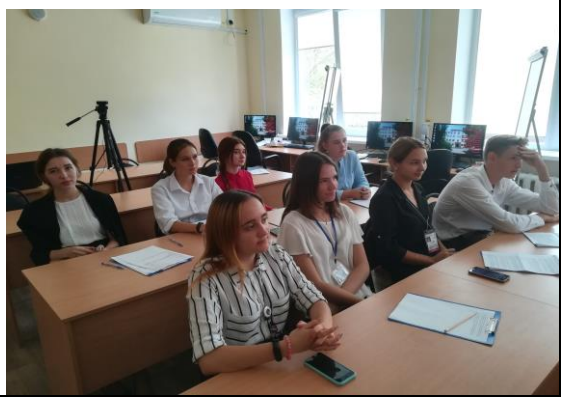

	«Лаборатория инструментальных средств разработки. Полигон разработки бизнес-приложений. Полигон проектирования информационных систем. Студия информационных ресурсов», кабинет № 37.	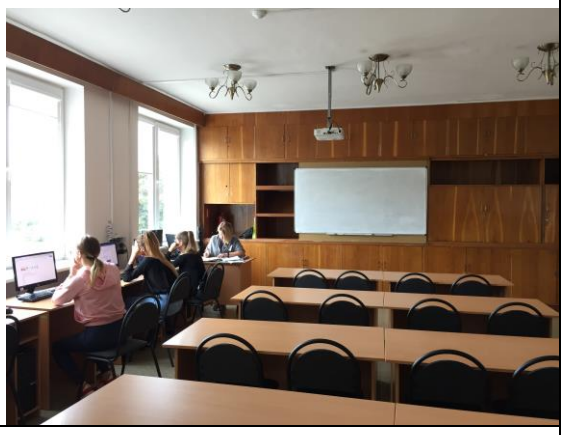
	«Лаборатория товароведения и экспертизы непродовольственных товаров. Мастерская «Учебный магазин». Мастерская «Учебный склад», кабинет № 38.	
	«Кабинет метрологии и стандартизации. Лаборатория технического оснащения торговых организаций. Лаборатория товароведения и экспертизы продовольственных товаров», кабинет № 39.	
	«Кабинет права. Кабинет документационного обеспечения управления. Кабинет правового обеспечения профессиональной деятельности. Кабинет правового и документационного обеспечения профессиональной деятельности», кабинет № 41.	

	«Спортивный зал», кабинет № 42.	
	«Кабинет математики. Кабинет статистики. Кабинет менеджмента. Кабинет математики и статистики. Кабинет математических дисциплин. Кабинет коммерческой деятельности. Кабинет менеджмента и управления персоналом. Кабинет менеджмента и маркетинга. Кабинет математики: алгебры, начал математического анализа, геометрии. Лаборатория логистики. Лаборатория «Служба продажи и маркетинга», кабинет № 44.	
	«Кабинет информатики. Кабинет основ проектной и исследовательской деятельности. Кабинет информационных технологий в профессиональной деятельности. Лаборатория информационно-коммуникационных технологий. Лаборатория информационных технологий в профессиональной деятельности. Лаборатория информатики и информационно-коммуникационных технологий в профессиональной деятельности», кабинет № 45.	
	«Кабинет программирования и баз данных. Кабинет метрологии и стандартизации. Лаборатория компьютерных сетей. Лаборатория информационных систем. Лаборатория технических средств информатизации», кабинет № 47.	

В техникуме есть актовый зал вместимостью 92 человека

Информация о наличии библиотек, объектов питания и охраны здоровья обучающих

Библиотека	Столовая 416,6 кв.м	Медицинский кабинет 12 кв.м.
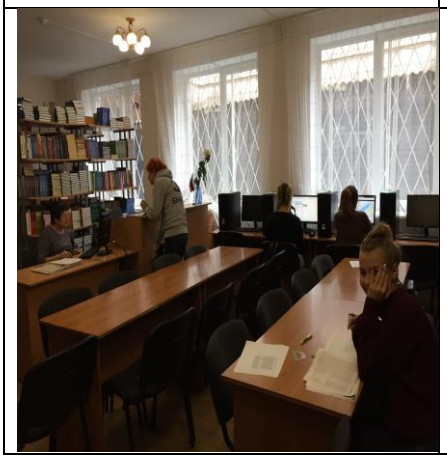		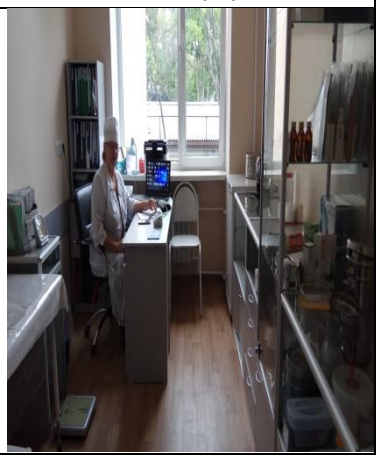

Библиотека сегодня — это единый информационно-образовательный и коммуникативный центр, в котором оказывают квалифицированную помощь в поиске книг и журналов.

Основная задача библиотеки: повышение эффективности обслуживания за счет формирования новой информационной среды и обеспечения доступа к информационным ресурсам техникума.

Столовая соответствует нормативным требованиям и государственным стандартам, обеспечивает горячим питанием студентов и сотрудников техникума. Меню в столовой разнообразно, включает холодные закуски, горячие блюда (первые и вторые), кулинарную и кондитерскую продукцию. Меню составляется с учетом сезонности, разнообразия блюд и потребительского спроса. Для обеспечения студентов горячим питанием в расписании учебных занятий предусмотрены продолжительные перерывы.

Для большего удобства обучающихся введена система предварительных заказов получения обедов. Это позволяет получить горячий обед в любое время в зависимости от расписания.

Горячий обед каждому студенту – обязательное условие при организации питания в ГБОУПО «СТЭТ».

Режим работы с 9:00-18:00. Выходной-суббота, воскресенье.

Медицинский кабинет осуществляют свою деятельность во взаимодействии с ГБУЗС «Городской больница № 5 Центр здоровья Матери и ребёнка».

Основной задачей деятельности медицинского кабинета, является сохранение, укрепление и профилактика здоровья обучающихся, снижение заболеваемости

Медицинский кабинет укомплектован необходимым набором медикаментов для оказания первой медицинской помощи.

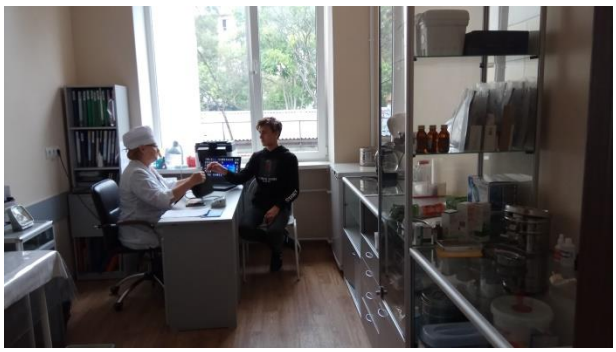

для занятий спортом техникум использует спортивный зал, который оснащен различными приспособлениями для проведения тренировок, и укрепления опорно-двигательного аппарата.

Информация о наличии объектов спорта

Вид объекта спорта (спортивного сооружения)	Изображение	Площадь
Спортивный зал		188кв.м.
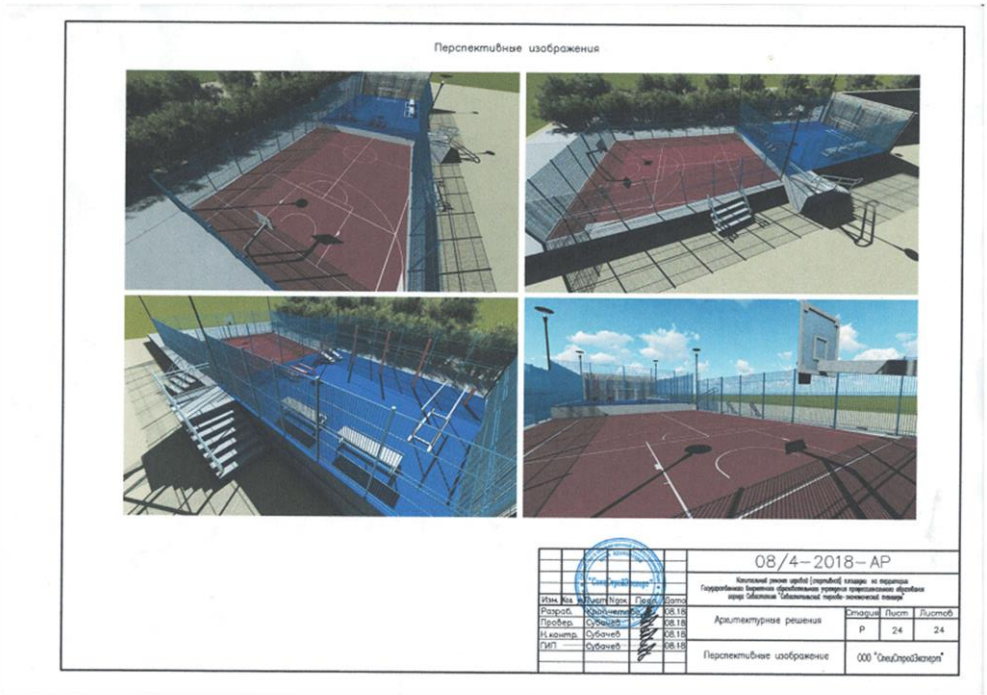
В 2020 году
площадка, на